"EL MISTERIOSO X"
en LA HORA de la JUSTICIA
EPISODIO COMPLETO
1'25 PTS

"EL MISTERIOSO X" en
LA HORA de la JUSTICIA
por Mº GAGO
LA JOVEN MIRNA SANDERSON RECIBE AQUELLA NOCHE UNA VISITA INESPERADA.
¡TÚ!
PERDONA SI TE HE ASUSTADO, MIRNA... Y DISCULPA TAMBIÉN MI MODO DE ENTRAR EN TU CASA
TÚ PUEDES VENIR SIEMPRE COMO QUIERAS A ESTA CASA, QUERIDO AMIGO.
TE TRAIGO UNA BUENA NOTICIA. TU HERMANA VERA VA A SER VENGADA
¡TEN CUIDADO! LA BANDA DE JACKIE CHARLIE "EL ENCAPUCHADO" SABE QUE VAS TRAS ELLA
NADA ME DETENDRÁ, MIRNA. HE LOCALIZADO SU REFUGIO ACTUAL Y VOY A VISITARLES ESTA MISMA NOCHE. ¡POR FIN LLEGA LA HORA DE LA JUSTICIA!
¿POR QUÉ NO LES DENUNCIAS A LA POLICÍA, AMIGO MÍO?
¿LA POLICÍA? NO CONFÍO EN ELLA, MIRNA. YA SABES QUE POR SU CAUSA ASESINARON A NUESTRA QUERIDA VERA
SÍ... FUÉ HORRIBLE. ELLOS IMPIDIERON QUE PAGÁSEMOS EL FABULOSO RESCATE QUE NOS PEDÍA LA BANDA DE JACKIE CHARLIE... Y LOS MISERABLES NO VACILARON EN... ¡QUÉ HORRIBLE!! ¡POBRECITA VERA!
¡SÍ! LA POLICÍA QUISO IMPONER LA LEY Y CAZAR A LOS RAPTORES, PERO NO LO CONSIGUIÓ ...Y VERA CAYÓ...
YO LLEGUÉ TARDE.. CON EL DINERO. LA POLICÍA HABÍA INTERVENIDO. LOS BANDIDOS HUYERON.. ¡PERO UNA VEZ MÁS JURO QUE PERSEGUIRÉ IMPLACABLEMENTE A TODOS LOS CRIMINALES, Y QUE DESTRUIRÉ A JACKIE "EL ENCAPUCHADO" Y SU BANDA!
PERO TEN CUIDADO; SI TE SUCEDIERA ALGO...
ADIOS, MIRNA...
ADIOS... QUERIDO AMIGO...

¡OH! ¡CUANTO LE QUIERO! ¡Y CÓMO SUFRE! QUERÍA MUCHO A MI HERMANA... QUE DIOS LE PROTEJA...
PERO "EL MISTERIOSO X" NO ENCUENTRA A JACKIE Y SU BANDA DONDE ESPERABA
¡MALDICIÓN! LOS PÁJAROS HAN VOLADO... ¡QUÉ MALA SUERTE! ESTA GENTE SABE LO QUE SE HACE... ¡PERO LES BUSCARÉ DE NUEVO! SI SUPIERA QUIÉN ES JACKIE CHARLIE "EL ENCAPUCHADO"..
NADA; NO HAY RASTRO DE ELLOS. LA CASA ESTÁ VACÍA... Y ABANDONADA
A LA MAÑANA DEL DÍA SIGUIENTE, ROBERT MORGAN ES ESPERADO EN LA PUERTA DEL HOTEL DONDE SE HOSPEDA.
AHÍ SALE. VAMOS A POR ÉL. TEN EL COCHE PREPARADO POR SI HAY QUE HUÍR A TODA PRISA
DE ACUERDO
HILDA LANDOR, COLEGA Y COMPAÑERA DE ROBERT, TAMBIÉN HA VISTO A ÉSTE...
¡AH! AHÍ VIENE ROBERT...
¿EH? ¡QUÉ RARO! ESOS HOMBRES QUE SE LE HAN ACERCADO NO ME PARECEN AMIGOS SUYOS
NO SE MUEVA NI HABLE SI ESTIMA SU VIDA. VENGA CON NOSOTROS
ROBERT NO TIENE MÁS REMEDIO QUE OBEDECER, SABIÉNDOSE ENCAÑONADO POR AQUELLOS INDIVIDUOS, Y SUBE AL AUTOMÓVIL QUE SE DETIENE JUNTO A ELLOS.
JURARÍA QUE ROBERT HA ENTRADO A LA FUERZA EN ESE AUTOMÓVIL...
¡OH, SÍ! ¡ES MUY SOSPECHOSO... ¡TEMO QUE ESOS TIPOS SEAN GANGSTERS!

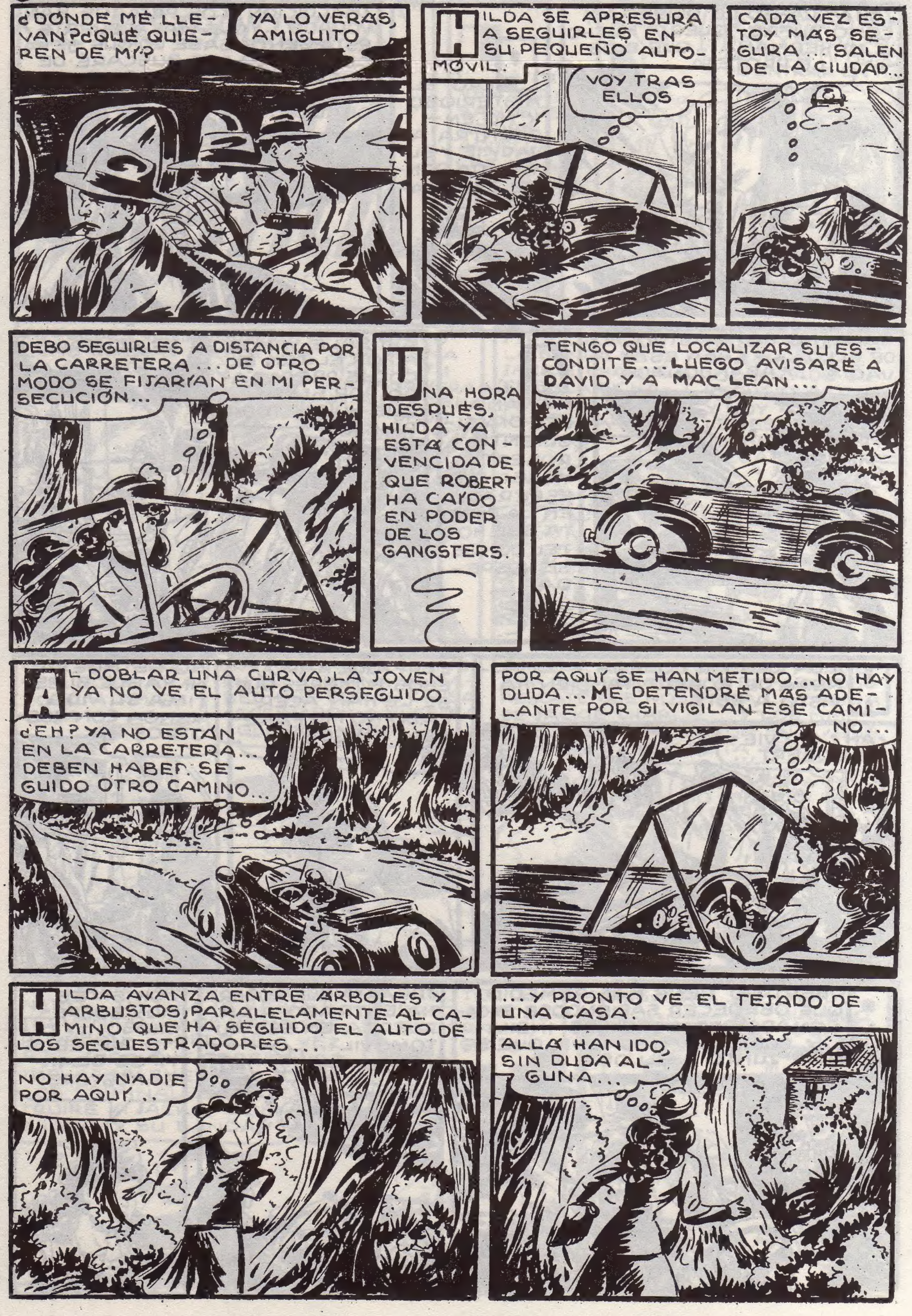
¿DONDE ME LLEVAN? ¿QUÉ QUIEREN DE MI?
YA LO VERÁS, AMIGUITO
HILDA SE APRESURA A SEGUIRLES EN SU PEQUEÑO AUTOMÓVIL.
VOY TRAS ELLOS
CADA VEZ ESTOY MÁS SEGURA ... SALEN DE LA CIUDAD...
DEBO SEGUIRLES A DISTANCIA POR LA CARRETERA ... DE OTRO MODO SE FIJARÍAN EN MI PERSECUCIÓN...
UNA HORA DESPUÉS, HILDA YA ESTÁ CONVENCIDA DE QUE ROBERT HA CAÍDO EN PODER DE LOS GANGSTERS.
TENGO QUE LOCALIZAR SU ESCONDITE ... LUEGO AVISARÉ A DAVID Y A MAC LEAN...
AL DOBLAR UNA CURVA, LA JOVEN YA NO VE EL AUTO PERSEGUIDO.
¿EH? YA NO ESTÁN EN LA CARRETERA... DEBEN HABER SEGUIDO OTRO CAMINO...
POR AQUÍ SE HAN METIDO... NO HAY DUDA... ME DETENDRÉ MÁS ADELANTE POR SI VIGILAN ESE CAMINO...
HILDA AVANZA ENTRE ÁRBOLES Y ARBUSTOS, PARALELAMENTE AL CAMINO QUE HA SEGUIDO EL AUTO DE LOS SECUESTRADORES...
NO HAY NADIE POR AQUÍ ..
... Y PRONTO VE EL TEJADO DE UNA CASA.
ALLÁ HAN IDO, SIN DUDA ALGUNA...

LA JOVEN VUELVE SOBRE SUS PASOS, Y SUBE EN SU AUTOMÓVIL.
¡TENGO QUE BUSCAR UN TELÉFONO!...
POCO DESPUÉS, MAC LEAN RECIBE UNA LLAMADA.
¿QUÉ DICE, HILDA? ¿ROBERT SECUESTRADO? ¡INDÍQUEME LA MATRÍCULA DEL AUTO Y LA DIRECCIÓN QUE HA SEGUIDO!
BIEN... NO SUFRA TANTO POR SU AMIGO... QUE ÉL SABE DEFENDERSE...
DAVID MORGAN, HERMANO DEL SECUESTRADO Y DIRECTOR DE UNA PEQUEÑA AGENCIA DE DETECTIVES, TAMBIÉN ES AVISADO POR LA JOVEN.
¡CÓMO! ¿ES POSIBLE?
SÍ DAVID; YO VUELVO AL LUGAR... TAL VEZ PUEDA AYUDAR A ROBERT... LLEVO UNA PISTOLA...
¡NO LO HAGA! ¡ESTE ES UN ASUNTO PARA "X"! ¡ESOS IDIOTAS HAN CREÍDO QUE ROBERT ES ESE PERSONAJE Y POR ESO LO HAN SECUESTRADO! ¡INDÍQUEME BIEN LA DIRECCIÓN, HILDA!...
¿QUÉ OCURRE, JEFE?
HAN SECUESTRADO A MI HERMANO, SEGÚN PARECE. TEMO QUE LOS GANGSTERS CREEN TAMBIÉN QUE ÉL ES "EL MISTERIOSO X".
¡VAMOS CON USTED, JEFE! ¡TENGO GANAS DE DAR UNA PALIZA A ESA GENTUZA!
¡NO DIGA QUE NO VAMOS, JEFE! ¡QUELEMOS AYUDAL A SU HELMANO!
¡NO, AMIGOS! ESTE ASUNTO DEBE VENTILARLO "X"! ¡ADEMÁS, LA POLICÍA YA ESTÁ SOBRE AVISO!...
¡HUM! EL JEFE NOS TIENE BASTANTE INACTIVOS. SOLAMENTE HACEMOS SERVICIOS DE ESPIONAJE...
SÍ; Y PARECE SER QUE "X" APROVECHA BIEN NUESTROS INFORMES... YO CREO AMIGOS, QUE SI DAVID NO ES "X" AL MENOS TIENE ALGO QUE VER CON ÉL

¡VAMOS EN SEGUIDA A POR EL BÓLIDO SITUADO MÁS CERCA DE ESTE LUGAR, PETE!
¡VAMOS, SEÑOR!
POCO DESPUÉS, UN BÓLIDO SURGE DE UNA CABAÑA SOLITARIA, Y ENFILA RAUDO POR UNA CARRETERA
HILDA LANDOR VUELVE AL LUGAR DONDE HAN IDO LOS SECUESTRADORES DE ROBERT.
PROBARÉ A ENTRAR POR UNA VENTANA DE LA PARTE POSTERIOR DE LA CASA
PERO UN PISTOLERO VE A LA JOVEN.
¿QUÉ HACE ESA MUJER POR AQUÍ?
EN LA PARTE ALTA DE LA CASA, ROBERT ES SOMETIDO A INTERROGATORIO POR UN ENCAPUCHADO.
¡HABLA PRONTO, CONDENADO!
¿NO HE DICHO YA QUE NO SOY "X"?
¡SI TÚ NO ERES "X", POR LO MENOS LE CONOCES! ¡NO MIENTAS! ¡HABLA O PROBARÁS EL TORMENTO! ¡JACKIE CHARLIE NO SE EQUIVOCA JAMÁS!
¡NO LO SÉ! ¿POR QUÉ HE DE CONOCERLE YO, JACKIE CHARLIE?
¡GRANUJA! ¿ACASO ES COINCIDENCIA PURA QUE SIEMPRE ESCRIBAS TUS ARTÍCULOS SOBRE "X" MEJOR Y ANTES QUE NADIE? ¡APLICADLE EL TORMENTO, MUCHACHOS!
¡COBARDES!
¡TOMA "X" DEL INFIERNO! ¡YA NO VOLVERÁS A ACTUAR CONTRA NOSOTROS!
¡OS EQUIVOCÁIS! ¡NO SOY "X"!

HILDA ES SORPRENDIDA.
MANOS ARRIBA, PRECIOSA
¡OH!..
YO..., YO CONOZCO AL DUEÑO DE ESTA CASA... ES AMIGO MÍO
¡JA, JA! VEAMOS QUÉ OPINA JACKIE CHARLIE
¡JACKIE CHARLIE! EN BUEN LÍO ESTAMOS METIDOS
HILDA LOGRA DESARMAR AL BANDIDO.
¡SUELTA ESE REVOLVER!
¡HOLA!
¡QUIETO! AHORA SOY YO QUIEN TE TIENE... ¿CUÁNTOS HAY EN LA CASA?..
¡MALDITA CHICA!... DEBÍ...
NO HAY NADIE... ¿QUÉ BUSCAS AQUÍ?
OTRO PISTOLERO ATACA POR SORPRESA A LA JOVEN.
¡JA, JA!
¡SUELTA ESE TRASTO, ATREVIDA, O TE VUELO LA CABEZA!
¡LLEVÉMOSLA ANTE JACKIE CHARLIE!
ESTA MUJER QUERÍA ENTRAR EN LA CASA
¡HILDA!
¡NO MARTIRICÉIS A ESE HOMBRE, MALVADOS!
¡HILDA! ¿CÓMO ESTÁS AQUÍ?... ¿TAMBIÉN TE HAN CAPTURADO A TI?...
LA CAZAMOS AHÍ ABAJO, JEFE
¡HUM! ¿CUÁNDO NOS HAS SEGUIDO, MALDITA? ¿HAS DESCUBIERTO NUESTRO REFUGIO A ALGUIEN?

¡SÍ; DENTRO DE POCO ESTARÁ LA POLICÍA AQUÍ! ¡AY DE VOSOTROS SI NOS HACÉIS ALGÚN DAÑO!
¡BRIBONA!
"EL ENCAPUCHADO" GOLPEA CON FURIA A LA AUDAZ MUCHACHA.
¡TOMA, MALDITA!
¡AY!...
¡DEJADLA A ELLA, MISERABLES! ¡CEBAOS EN MÍ, COCHINOS!
"X" HA LLEGADO JUNTO AL CAMINO QUE LLEVA A LA CASA DE LOS GANGSTERS, Y ESCONDE SU BÓLIDO.
POR AQUÍ TENGO QUE IR CON MUCHO CUIDADO
EN VEZ DE SEGUIR EL SENDERO, AVANZA ENTRE LOS ÁRBOLES Y MATORRALES
¡OJALÁ ENCUENTRE AQUÍ LA BANDA DE JACKIE CHARLIE "EL ENCAPUCHADO"
EL ENMASCARADO DESCUBRE A UN BANDIDO OCULTO TRAS UNOS ARBUSTOS.
ESE VIGILA ESTE LUGAR ... ES UN GANGSTER, SIN DUDA ALGUNA
¡MANOS ARRIBA!
¡"X"!
¿QUIÉN HAY EN ESA CASA? ¡CONTESTA PRONTO! ¡YA SABES QUE YO NO VACILO EN MATAR A UN BANDIDO!
NO SÉ... YO... ¡NO TIRE!
ACABA PUES, BRIBÓN...
¡NO! ¡LO DIRÉ! ¡JACKIE!... SOY DE SU BANDA... PERO HAY MUCHOS; NO PODRÁS ENTRAR... SI DISPARAS TE OIRÁN Y VENDRÁN...
SI ASÍ FUERA, LO HARÍA, AUNQUE NO SOBRE TI; PERO ESTOY SEGURO DE QUE NO ME INTERESA HACERLO. ¿CUÁNTOS SOIS? ¿QUÉ PRISIONEROS TENÉIS?
YO... NO SÉ ... ¡NO ME MIRE ASÍ!... JACKIE ESTÁ CON CINCO DE LOS SUYOS... NO DIGA QUE SE LO HE DICHO YO ... ME MATARÍAN.

NO TENDRÁN OCASIÓN DE HACERLO... DUERME AHORA...
¡AUF!
"X" ATURDE AL PISTOLERO Y CONTINÚA AVANZANDO.
NO DEBEN VERME DESDE LA CASA...
LA ENTRADA ESTÁ VIGILADA...
POR LA PARTE POSTERIOR DEL EDIFICIO HAY OTRO CENTINELA... SERÁ MEJOR ENTRAR POR EL TEJADO
EL ENMASCARADO TREPA A UN ÁRBOL, Y DESDE ÉL SALTA A OTROS.
POR AHÍ PODRÉ ENTRAR
LUEGO SALTA COMO UN FELINO AL TEJADO PRÓXIMO.
ENTRARÉ POR ESA VENTANA ABIERTA...
¡BIEN!! VOSOTROS LO HABÉIS QUERIDO! ¡PREPÁRATE A VER MORIR A LA CHICA, MORGAN!
¡NO, BANDIDO!! ¡PERDÓNALA A ELLA!
¿EH? ¿QUÉ HA SIDO ESO? ¡OH!
¡NO TOQUES A LA MUCHACHA, PERRO!
¡"EL MISTERIOSO X"!
¡CIELOS!! ¡MENOS MAL!
¡EL MISMO! ¡YA VEIS QUE ESE HOMBRE NO ES "X"!

¡FUEGO CONTRA ÉL! ¡AAY!
¡TOMA, JACKIE CHARLIE!! ¡POR FIN TE ENCONTRÉ!
LOS DOS REVÓLVERES DE "X" ENTONAN SU FATÍDICA CANCIÓN.
¡UG!
¡AH!
LOS CUATRO BANDIDOS APENAS TIENEN TIEMPO DE DEFENDERSE, PERO UNO DE ELLOS LOGRA LLEGAR HASTA EL INTRUSO.
¡VEREMOS SI AGUANTAS MIS PUÑOS!
¡AHORA SÍ QUE ESTOY SEGURA DE QUE TÚ NO ERES "X", ROBERT!
¡HUM! LÁSTIMA NO PODER DESATARME...
PESE A LA ENORME CORPULENCIA DE SU CONTRARIO, "X" LE OBLIGA A RETROCEDER CON RÁPIDOS GOLPES AL ROSTRO.
¡AUF! ¡MALDITO!
¡ATRÁS!
EL "ENCAPUCHADO", QUE SOLO ESTÁ HERIDO SE AGARRA A LAS PIERNAS DE "X", HACIÉNDOLE CAER.
¡A ÉL! ¡MATADLO AHORA!
¡BRIBÓN!
PERO ÉSTE NO PIERDE NI UN SEGUNDO, Y LANZA AL "ENCAPUCHADO" CONTRA EL COLOSO PISTOLERO...
¡AH!
LUEGO, LEVANTÁNDOSE DE UN SALTO, CAE SOBRE EL OTRO QUE QUEDA EN PIE.
¡UF!
¡FUERA TÚ TAMBIÉN!

"X" SE APODERA DE UN REVOLVER CAÍDO Y HACE FUEGO DE NUEVO, HIRIENDO MORTALMENTE AL "ENCAPUCHADO."
¡ESTA ES MI VENGANZA, JACKIE CHARLIE!
¡AAY!
EL COLOSO ATACA DE NUEVO AL ENMASCARADO...
...PERO ÉSTE SE VUELVE CONTRA ÉL, APLICÁNDOLE UNA SERIE DE RAPIDOS PUÑETAZOS...
...QUE LE LANZAN CONTRA LA VENTANA, HACIÉNDOLE CAER FUERA.
¡DESÁTAME APRISA!
VOY EN SEGUIDA "SEÑOR MORGAN"
APENAS HA SOLTADO "X" A ROBERT, CUANDO LOS RESTANTES SECUACES DE "EL "ENCAPUCHADO" HACEN SU APARICIÓN.
¡DURO CON ELLOS, "X"!
¡FUEGO SIN CONTEMPLACIONES!
ROBERT Y "X" LES OBLIGAN A RETROCEDER.
¡VIENE LA POLICÍA! ¡OIGO SUS ESCANDALOSAS SIRENAS!
¡VETE, "X"!
"X" ESCAPA POR EL MISMO SITIO DONDE ENTRÓ.
¡HASTA LA VISTA!
MÁS TARDE, ROBERT E HILDA COMENTAN CON BERTRÁN STANLEY LOS ÚLTIMOS SUCESOS.
"X" ESCAPÓ CUANDO LLEGABA LA POLICÍA. FUÉ MARAVILLOSO. Y MAC LEAN ESTÁ AHORA MÁS CONVENCIDO DE QUE ROBERT ES "X". CLARO QUE LOS GANGSTERS CAPTURADOS NO OPINARÁN LO MISMO
¿NO SERÁ USTED ESE FANTÁSTICO "X", STANLEY?
¿YO? ¡QUÉ BROMISTA! BIEN .. SI TÚ NO ERES "X", TAL VEZ...
FIN